**ประกาศมหาวิทยาลัยราชภัฏนครศรีธรรมราช**
**เรื่อง เปิดให้ยื่นซองเสนอราคาเช่าพื้นที่เพื่อประกอบกิจการ**
**ภายในศูนย์อาหาร (Student union) มหาวิทยาลัยราชภัฏนครศรีธรรมราช ครั้งที่ ๓/๒๕๖๖**

---

ด้วยมหาวิทยาลัยราชภัฏนครศรีธรรมราช มีความประสงค์จะดำเนินการเปิดซองเสนอราคาเช่าพื้นที่ภายในศูนย์อาหาร (Student union) มหาวิทยาลัยราชภัฏนครศรีธรรมราช

อาศัยอำนาจตามความในมาตรา ๓๑ (๑) และ (๒) แห่งพระราชบัญญัติมหาวิทยาลัยราชภัฏ พ.ศ. ๒๕๔๗ ประกอบข้อ ๕ (๘) ของข้อบังคับมหาวิทยาลัยราชภัฏนครศรีธรรมราช ว่าด้วยการเงินและทรัพย์สินของมหาวิทยาลัย พ.ศ. ๒๕๕๐ จึงประกาศให้ผู้ที่มีความประสงค์จะยื่นซองเสนอราคาเช่าพื้นที่เพื่อประกอบกิจการ ภายในศูนย์อาหาร (Student union) มหาวิทยาลัยราชภัฏนครศรีธรรมราช ครั้งที่ ๓/๒๕๖๖ ให้ดำเนินการยื่นซองเสนอราคาต่อมหาวิทยาลัยราชภัฏนครศรีธรรมราช โดยมีรายละเอียดพื้นที่ หลักเกณฑ์เงื่อนไขการเช่าพื้นที่เพื่อประกอบกิจการ ภายในศูนย์อาหาร (Student union) มหาวิทยาลัยราชภัฏนครศรีธรรมราช ครั้งที่ ๓/๒๕๖๖ แนบท้ายประกาศนี้

ประกาศ ณ วันที่ ๑๓ พฤศจิกายน พ.ศ. ๒๕๖๖

ADA5A1CCA06745BAA68295A03326C73B
13 พฤศจิกายน 2566 15:13:34 น.

(รองศาสตราจารย์ ดร.ธนาภรณ์ เมืองมุงคุณ)
รองอธิการบดี ปฏิบัติราชการแทน
อธิการบดีมหาวิทยาลัยราชภัฏนครศรีธรรมราช

40C372CB-D5D3-4B10-BDE0-9117066E70B9

**หลักเกณฑ์ เงื่อนไข และรายละเอียดการเช่าพื้นที่**
**แนบท้ายประกาศมหาวิทยาลัยราชภัฏนครศรีธรรมราช เรื่อง เปิดให้ยื่นซองเสนอราคาเช่าพื้นที่**
**เพื่อประกอบกิจการ ภายในศูนย์อาหาร (Student union)**
**มหาวิทยาลัยราชภัฏนครศรีธรรมราช ครั้งที่ ๓/๒๕๖๖**
**ลงวันที่ ๑๓ พฤศจิกายน ๒๕๖๖**

---

ด้วยมหาวิทยาลัยราชภัฏนครศรีธรรมราช มีความประสงค์จะดำเนินการเปิดให้ยื่นซองเสนอราคาเช่าพื้นที่เพื่อประกอบกิจการ ภายในศูนย์อาหาร (Student union) มหาวิทยาลัยราชภัฏนครศรีธรรมราช ครั้งที่ ๓/๒๕๖๖ กำหนดระยะเวลาเช่า ๑ ปี ตั้งแต่วันที่ ๑ ธันวาคม ๒๕๖๖ ถึงวันที่ ๓๐ พฤศจิกายน ๒๕๖๗ มีรายละเอียดดังนี้

**๑. รายละเอียดให้เช่าพื้นที่เพื่อประกอบกิจการ ภายในศูนย์อาหาร (Student union) มหาวิทยาลัยราชภัฏนครศรีธรรมราช ครั้งที่ ๓/๒๕๖๖**

| สถานที่/บริเวณ | ล็อค | ขนาดพื้นที่ | อัตราค่าเช่าพื้นที่/ปี | หมายเหตุ |
|---|---|---|---|---|
| ๑. ภายในศูนย์อาหาร อาคารปฏิบัติการและศูนย์เรียนรู้ (STUDENT UNION) (พื้นที่เช่าตามภาพประกอบแนบท้ายประกาศ) | **ล็อคที่ ๒** จำหน่ายอาหารและอาหารว่าง | กว้าง ๔ เมตร ยาว ๔ เมตร | เสนอราคาไม่ต่ำกว่า ๒๔,๐๐๐ บาท | |
| ๒. ภายในศูนย์อาหาร อาคารปฏิบัติการและศูนย์เรียนรู้ (STUDENT UNION) (พื้นที่เช่าตามภาพประกอบแนบท้ายประกาศ) | **ล็อคที่ ๔** จำหน่ายอาหารและอาหารว่าง | กว้าง ๔ เมตร ยาว ๔ เมตร | เสนอราคาไม่ต่ำกว่า ๒๔,๐๐๐ บาท | |
| ๓. ภายในศูนย์อาหาร อาคารปฏิบัติการและศูนย์เรียนรู้ (STUDENT UNION) (พื้นที่เช่าตามภาพประกอบแนบท้ายประกาศ) | **ร้านที่ ๓** ร้านค้าประเภท ร้านตัดผม ร้านเสริมสวย ร้านซ่อมแซมเสื้อผ้า หรือจำหน่ายเสื้อผ้าฯลฯ | กว้าง ๔ เมตร ยาว ๖ เมตร | เสนอราคาไม่ต่ำกว่า ๓๓,๖๐๐ บาท | |
| ๔. ภายในศูนย์อาหาร อาคารปฏิบัติการและศูนย์เรียนรู้ (STUDENT UNION) (พื้นที่เช่าตามภาพประกอบแนบท้ายประกาศ) | **ร้านที่ ๔, ๕, ๖** ร้านค้าประเภท ร้านตัดผม ร้านเสริมสวย ร้านซ่อมแซมเสื้อผ้า หรือจำหน่ายเสื้อผ้าฯลฯ | กว้าง ๔ เมตร ยาว ๗ เมตร | เสนอราคาไม่ต่ำกว่า ๓๖,๐๐๐ บาท | |

**หมายเหตุ**

**ประเภทอาหารต้องไม่ซ้ำกับอาหารที่มีจำหน่ายอยู่แล้ว

**๒. คุณสมบัติของผู้เสนอราคา**

๒.๑ เป็นผู้มีประสบการณ์ในการประกอบกิจการดังกล่าวไม่น้อยกว่า ๑ ปี

๒.๒ เป็นผู้ที่มีร่างกายแข็งแรงสมบูรณ์

๒.๓ ไม่ติดหรือไม่เสพสารเสพติดทุกชนิด

๒.๔ ต้องประกอบการค้า และต้องทำสัญญากับมหาวิทยาลัยด้วยตนเอง

๒.๕ หากเป็นผู้ประกอบการรายเดิมของมหาวิทยาลัยราชภัฏนครศรีธรรมราช ต้องไม่มีภาระหนี้สินค้างชำระกับมหาวิทยาลัยราชภัฏนครศรีธรรมราช หรือเป็นผู้ถูกบอกเลิกสัญญาจากมหาวิทยาลัยราชภัฏนครศรีธรรมราช

๒.๕ ผู้ประกอบการจะต้องปฏิบัติตามกฎ ระเบียบข้อบังคับตามสัญญาเช่าอย่างเคร่งครัด

**๓. หลักฐานการเสนอราคา**

๓.๑ ใบสมัครผู้เสนอราคา

๓.๒ เอกสารหลักฐานพร้อมรับรองสำเนาถูกต้องทุกฉบับ

(๑) บุคคลธรรมดา

- สำเนาบัตรประจำตัวประชาชน จำนวน ๑ ฉบับ
- สำเนาทะเบียนบ้าน จำนวน ๑ ฉบับ
- รายการสินค้าและบริการ พร้อมราคา จำนวน ๑ ฉบับ

(๒) นิติบุคคล

- สำเนาหนังสือรับรองจดทะเบียนนิติบุคคล จำนวน ๑ ฉบับ
- สำเนาทะเบียนบ้าน จำนวน ๑ ฉบับ
- สำเนาบัตรประจำตัวประชาชน จำนวน ๑ ฉบับ
- สำเนาใบทะเบียนพาณิชย์ จำนวน ๑ ฉบับ
- รายการสินค้าและบริการ พร้อมราคา จำนวน ๑ ฉบับ

๓.๓ ใบเสนอราคา

ใบเสนอราคาให้บรรจุซองปิดผนึกลงลายมือชื่อกำกับ แล้วบรรจุในซองรวมกับเอกสารตามข้อ ๓.๑. และ ๓.๒

๓.๔ เอกสารยืนยันคุณสมบัติของผู้เสนอราคา ตามประกาศ ข้อ ๒.๑

๓.๕ ใบรับรองแพทย์ จำนวน ๑ ฉบับ

**๔. การเสนอราคา**

๔.๑ ผู้เสนอราคาต้องยื่นเสนอราคาตามแบบใบเสนอราคาที่กำหนดโดยไม่มีเงื่อนไขใดๆ ทั้งสิ้น และจะต้องกรอกข้อความให้ถูกต้องครบถ้วน ลงลายมือชื่อของผู้เสนอราคาให้ชัดเจน จำนวนเงินที่เสนอจะต้องระบุตรงกันทั้งตัวเลขและตัวอักษร โดยไม่มีการขูดลบหรือแก้ไข หากมีการขูดลบ ตกเติม แก้ไข เปลี่ยนแปลงจะต้องลงลายมือชื่อผู้เสนอราคากำกับไว้ทุกแห่ง

๔.๒ ในการเสนอราคาให้เสนอเป็นเงินบาท โดยผู้เสนอราคาจะต้องเสนอราคาไม่ต่ำกว่าที่กำหนดไว้ในข้อ ๑ ทั้งนี้ ถ้าตัวเลขและตัวหนังสือไม่ตรงกันให้ถือตัวหนังสือเป็นสำคัญ

๔.๓ ผู้เสนอราคาต้องรับผิดชอบราคาที่ตนได้เสนอไว้และจะถอนการเสนอราคามิได้

๔.๔ ผู้เสนอราคาจะต้องยื่นซองที่จ่าหน้าซองถึง “ประธานคณะกรรมการพิจารณาผลการขอเช่าพื้นที่เพื่อประกอบกิจการ ภายในศูนย์อาหาร (Student union) มหาวิทยาลัยราชภัฏนครศรีธรรมราช ครั้งที่ ๓/๒๕๖๖” และเมื่อพ้นกำหนดเวลายื่นซองเอกสารเสนอราคาแล้วจะไม่รับซองโดยเด็ดขาด

**๕. หลักประกันซองเสนอราคา**

๕.๑ ผู้เสนอราคาต้องวางหลักประกันซองเสนอราคา ๒,๐๐๐ บาท โดยชำระเป็นเงินสด ได้ตั้งแต่วันที่ ๑๓ พฤศจิกายน ๒๕๖๖ ถึงวันที่ ๒๔ พฤศจิกายน ๒๕๖๖ เวลา ๐๘.๓๐-๑๔.๓๐ น. (เว้นวันหยุดราชการ) ณ สำนักบริหารทรัพย์สินและจัดหารายได้ อาคารปฏิบัติการและศูนย์เรียนรู้ (STUDENT UNION) ชั้น ๒ มหาวิทยาลัยราชภัฏนครศรีธรรมราช

๕.๒ การคืนหลักประกันซองเสนอราคากรณีไม่ได้สิทธิการเช่าพื้นที่หรือไม่ว่ากรณีใดๆ จะคืนให้โดยไม่มีดอกเบี้ย ซึ่งจะคืนให้ผู้เสนอราคาภายใน ๑๕ วันนับแต่วันมีการทำสัญญา

**๖. หลักเกณฑ์และสิทธิในการพิจารณา**

๖.๑ ในการเสนอราคาครั้งนี้ มหาวิทยาลัยราชภัฏนครศรีธรรมราช จะพิจารณาจากผู้เสนอราคาสูงสุดตามพื้นที่เช่า กรณีผู้ได้สิทธิเช่าพื้นที่ไม่ปฏิบัติตามข้อ ๗ มหาวิทยาลัยราชภัฏนครศรีธรรมราช จะเรียกรายชื่อผู้เสนอราคารองลงมาตามลำดับ เป็นผู้ได้สิทธิ์เช่าพื้นที่

๖.๒ ผลการพิจารณาของคณะกรรมการดำเนินการถือเป็นที่สุด

**๗. เงื่อนไขการชำระเงิน**

ให้ผู้ชนะการเสนอราคาสูงสุดจัดทำสัญญาที่มหาวิทยาลัยราชภัฏนครศรีธรรมราช ในวันที่ ๓๐ พฤศจิกายน ๒๕๖๖ เวลา ๑๐.๐๐ น. โดยต้องชำระตามจำนวนเงินที่เสนอราคาภายในวันทำสัญญารวมค่าประกันความเสียหาย หากไม่เข้าทำสัญญาภายในเวลาที่กำหนด มหาวิทยาลัยราชภัฏนครศรีธรรมราชจะริบหลักประกันซองและจะเรียกรายชื่อผู้เสนอราคารองลงมาตามลำดับเป็นผู้ได้สิทธิ์เช่าพื้นที่และจัดทำสัญญาต่อไป

**๘. การปฏิบัติตามกฎหมายและระเบียบ**

๘.๑ ผู้ชนะการเสนอราคาสูงสุดจะเป็นผู้ได้สิทธิเข้าใช้ประโยชน์ในพื้นที่ซึ่งจะต้องดูแลรักษาพื้นที่ให้สะอาดเป็นระเบียบเรียบร้อยและให้อยู่ในการดูแลของมหาวิทยาลัยราชภัฏนครศรีธรรมราช ห้ามกระทำการใดๆ ที่มีผลต่อโครงสร้างอาคาร เช่น เจาะหรือขุด และเมื่อหมดสัญญาเช่าไม่สามารถรื้อถอนได้ ทั้งนี้ อนุญาตให้เข้าใช้ประโยชน์ในพื้นที่เช่านับแต่วันทำสัญญา

๘.๒ ผู้ประกอบธุรกิจต้องแต่งกายสุภาพเรียบร้อย ไม่สูบบุหรี่ ไม่ดื่มของมึนเมา ไม่ติดยาเสพติด ไม่เป็นโรคติดต่อร้ายแรง

**๙. เงื่อนไขการประกอบธุรกิจ**

๙.๑ ให้จำหน่ายสินค้าหรือบริการตามประเภทที่กำหนดในแต่ละรายการตามรายละเอียดให้เช่าพื้นที่ ที่ระบุไว้ตามข้อ ๑

๙.๒ ห้ามจำหน่ายหรือให้บริการนอกเหนือจากรายละเอียดที่แจ้งไว้กับทางมหาวิทยาลัยราชภัฏนครศรีธรรมราช

๙.๓ ให้ติดป้ายแสดงราคาสินค้าหรือบริการในราคาไม่สูงกว่าราคาท้องตลาดหรือราคาที่มหาวิทยาลัยราชภัฏนครศรีธรรมราชกำหนด

๙.๔ ให้จำหน่ายสินค้าหรือบริการ ตั้งแต่เวลา ๖.๐๐ น. จนถึงเวลาไม่เกิน ๒๐.๐๐ น.

๙.๕ ไม่สามารถให้บุคคลอื่นเช่าช่วงเพื่อประกอบธุรกิจแทนตนได้

๙.๖ กรณีมีเหตุจำเป็นที่ไม่อาจเปิดจำหน่ายได้ตามปกติ ให้ผู้ประกอบการแสดงวันและระยะเวลาที่ปิดทำการอย่างชัดเจน โดยทั้งนี้จะต้องไม่เกิน ๓ วัน ต่อครั้ง และไม่เกิน ๓ ครั้งต่อปี

๙.๗ ผู้ประกอบการต้องปฏิบัติตามมาตรฐานสุขาภิบาลอย่างเคร่งครัด

ผู้สนใจติดต่อขอรับเอกสารและยื่นใบสมัครพร้อมเอกสารหลักฐานพร้อมซองเสนอราคาได้ตั้งแต่วันที่ ๑๓ พฤศจิกายน ๒๕๖๖ ถึงวันที่ ๒๔ พฤศจิกายน ๒๕๖๖ เวลา ๐๘.๓๐–๑๔.๓๐ น. (เว้นวันหยุดราชการ) ณ สำนักบริหารทรัพย์สินและจัดหารายได้ อาคารปฏิบัติการและศูนย์เรียนรู้ (STUDENT UNION) ชั้น ๒ มหาวิทยาลัยราชภัฏนครศรีธรรมราช หรือสอบถามรายละเอียดทางโทรศัพท์หมายเลข ๐๗๕-๘๔๕๕๑๕ กด ๒ ในวันและเวลาทำการ หรือดูรายละเอียดได้ที่เว็บไซต์ https://www.nstru.ac.th/th/news/news_all (หัวข้อ "ข่าวน่าสนใจ") และเว็บไซต์สำนักบริหารทรัพย์สินและจัดหารายได้ http://subsin.nstru.ac.th

กำหนดเปิดซองเสนอราคาและพิจารณาผลการเสนอราคา ภายในวันที่ ๒๗ พฤศจิกายน ๒๕๖๖ ตั้งแต่เวลา ๑๕.๐๐ น. เป็นต้นไป ณ มหาวิทยาลัยราชภัฏนครศรีธรรมราช และประกาศผลผู้ชนะการเสนอราคาสูงสุดที่เว็บไซต์ https://www.nstru.ac.th/th/news/news_all (หัวข้อ "ข่าวน่าสนใจ")

**ผังแสดงพื้นที่ให้เช่าเพื่อประกอบกิจการ**

**ศูนย์อาหาร (Student union) มหาวิทยาลัยราชภัฏนครศรีธรรมราช ครั้งที่ ๓/๒๕๖๖**

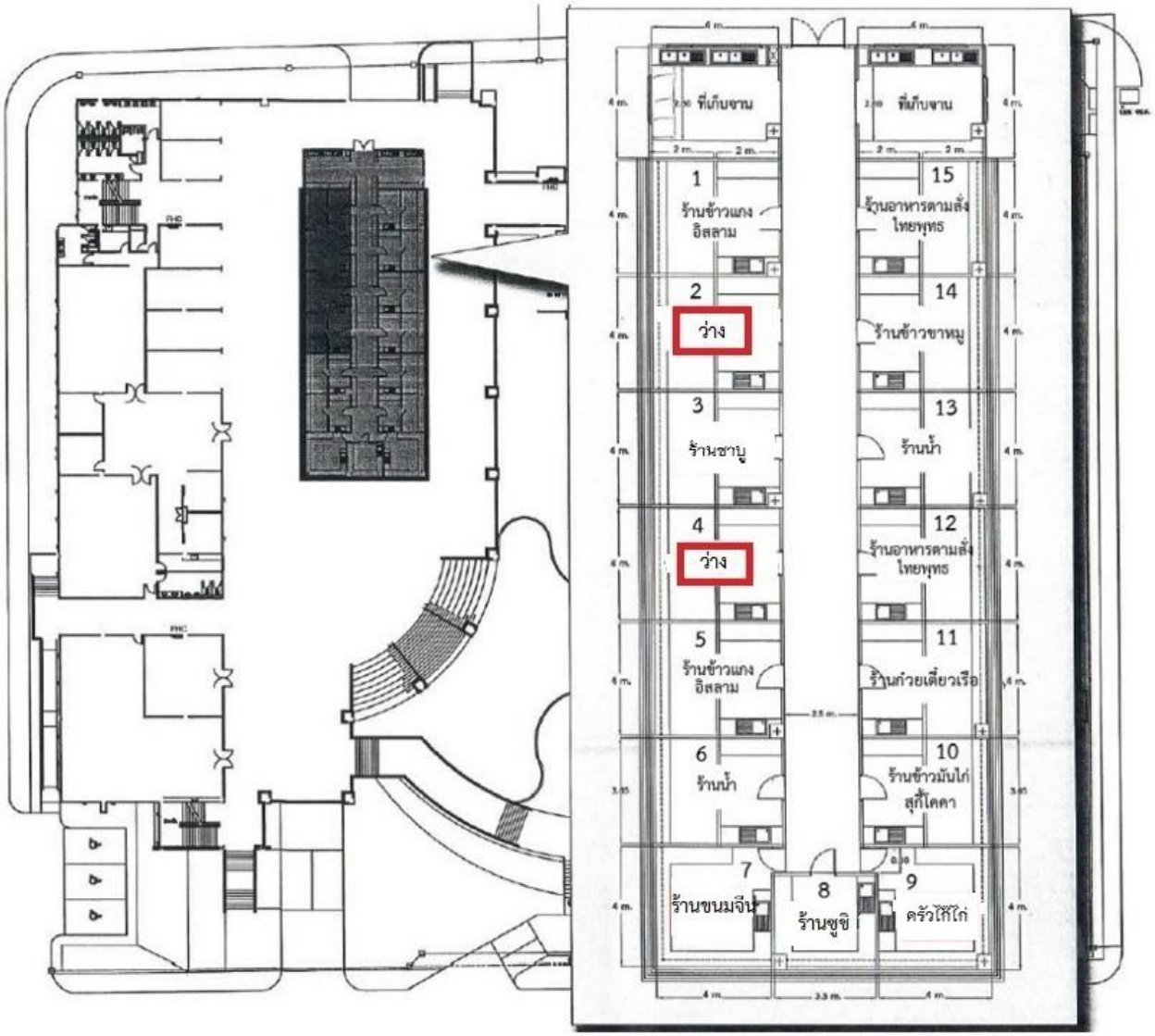

ผังแสดงพื้นที่ให้เช่าศูนย์อาหาร (Student union) มหาวิทยาลัยราชภัฏนครศรีธรรมราช

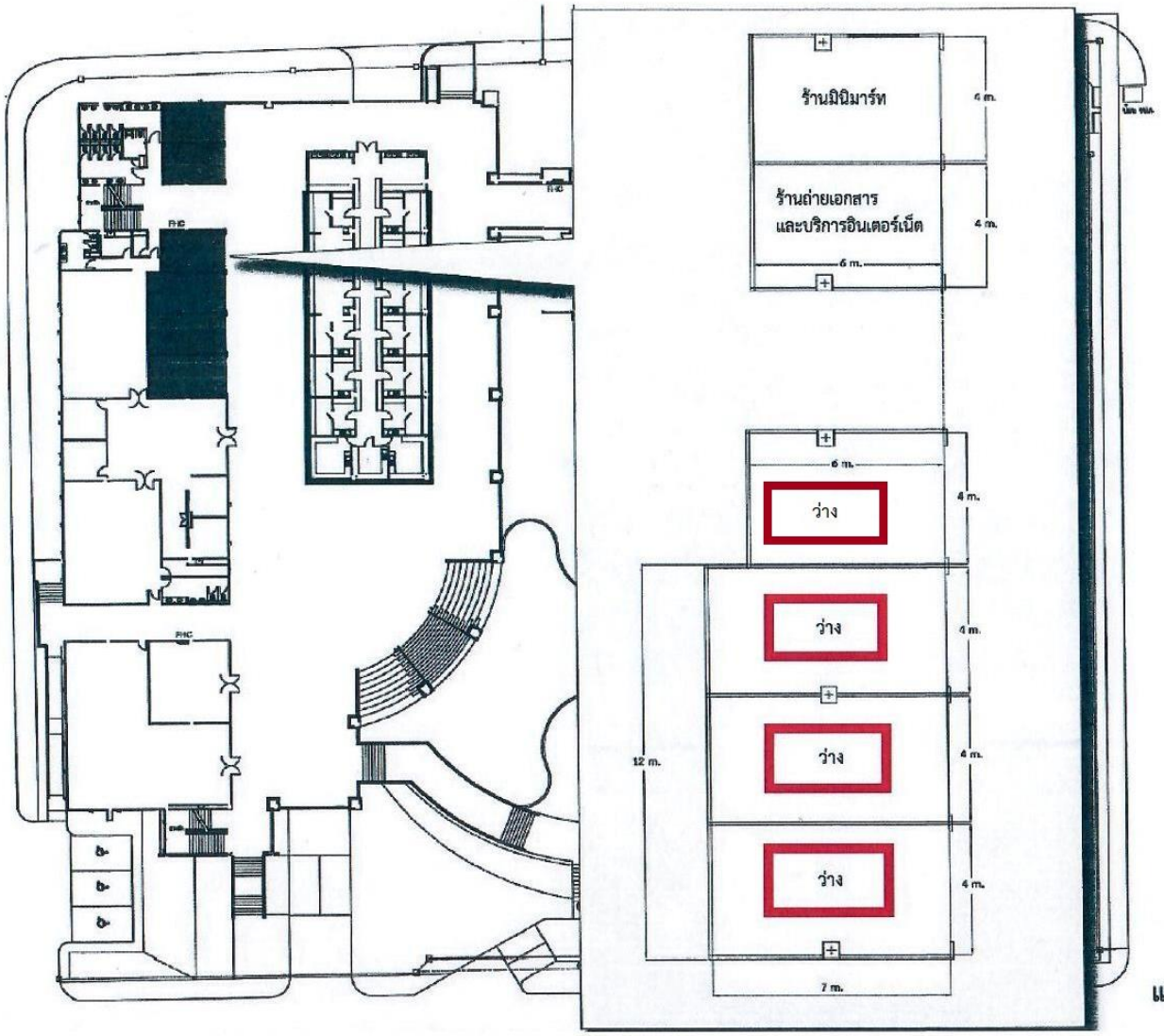


แปลนพื้นชั้น 2

**รูปภาพแสดงพื้นที่เช่าเพื่อประกอบกิจการภายในศูนย์อาหาร (Student union)**
**มหาวิทยาลัยราชภัฏนครศรีธรรมราช ครั้งที่ ๓/๒๕๖๖**

ร้านที่ ๔
ร้านที่ ๓

ร้านที่ ๖
ร้านที่ ๕

ลำดับที่ .....

**ใบสมัครเช่าพื้นที่เพื่อประกอบกิจการ**
**ภายในศูนย์อาหาร (Student union) มหาวิทยาลัยราชภัฏนครศรีธรรมราช ครั้งที่ ๓/๒๕๖๖**

**รายละเอียดผู้สมัคร**

๑. ชื่อ (นาย/นาง/นางสาว).....สกุล.....อายุ.....ปี
เลขที่บัตรประจำตัวประชาชน.....ศาสนา.....เชื้อชาติ.....สัญชาติ.....
บริษัท.....โดย..... ผู้มีอำนาจทำการแทนหรือผู้ได้รับมอบอำนาจ

๒. ที่อยู่ปัจจุบัน เลขที่.....หมู่ที่.....ตำบล/แขวง.....อำเภอ/เขต.....
จังหวัด.....รหัสไปรษณีย์.....โทรศัพท์ (บ้าน).....
โทรศัพท์ (มือถือ).....ID Line.....E-mail.....

๓. ประสบการณ์ในการประกอบกิจการ ระยะเวลา.....ปี

๔. เช่าพื้นที่เพื่อประกอบกิจการภายในศูนย์อาหาร (Student union) มหาวิทยาลัยราชภัฏนครศรีธรรมราช ครั้งที่ ๓/๒๕๖๖ ตามพื้นที่เช่าในผังแสดงจุดให้เช่าพื้นที่เพื่อประกอบกิจการ

ข้าพเจ้าขอรับรองว่าข้อมูลรายละเอียดข้างต้นนั้นเป็นความจริงทุกประการ และยินดีเข้าร่วมยื่นซองเสนอราคาตามหลักเกณฑ์ เงื่อนไข และรายเอียดตามที่มหาวิทยาลัยราชภัฏนครศรีธรรมราชกำหนด

ลงชื่อ.....ผู้สมัคร
(.....)
วันที่...../...../.....

| **หลักฐานประกอบการสมัคร บุคคลธรรมดา** | **หลักฐานประกอบการสมัคร นิติบุคคล** |
|---|---|
| ☐ สำเนาบัตรประจำตัวประชาชน (รับรองสำเนาถูกต้อง) | ☐ สำเนาหนังสือรับรองจดทะเบียนนิติบุคคล (รับรองสำเนาถูกต้อง) |
| ☐ สำเนาทะเบียนบ้าน (รับรองสำเนาถูกต้อง) | ☐ สำเนาทะเบียนบ้าน (รับรองสำเนาถูกต้อง) |
| ☐ ใบรายการสินค้าและบริการพร้อมราคา | ☐ สำเนาบัตรประชาชน (รับรองสำเนาถูกต้อง) |
| ☐ ซองใบเสนอราคา | ☐ สำเนาใบทะเบียนพาณิชย์ |
| ☐ เอกสารยืนยันคุณสมบัติของผู้เสนอราคา ตามประกาศ ข้อ ๒.๑ | ☐ ใบรายการสินค้าและบริการพร้อมราคา |
| ☐ ใบรับรองแพทย์ | ☐ ซองใบเสนอราคา |
| | ☐ เอกสารยืนยันคุณสมบัติของผู้เสนอราคา ตามประกาศ ข้อ ๒.๑ |
| | ☐ ใบรับรองแพทย์ |

เรียน ประธานคณะกรรมการพิจารณาผลการขอเช่าพื้นที่เพื่อประกอบกิจการภายในศูนย์อาหาร (Student union) มหาวิทยาลัยราชภัฏนครศรีธรรมราช ครั้งที่ ๓/๒๕๖๖

เพื่อโปรดทราบและพิจารณา ทั้งนี้ได้ดำเนินการตรวจสอบความครบถ้วนถูกต้องตามใบสมัครและหลักฐานประกอบการสมัครเรียบร้อยแล้ว

ลงชื่อ ..... ผู้รับใบสมัครและตรวจสอบหลักฐาน
(.....)
วันที่ ..... /..... /.....

ลำดับที่.....

**ใบเสนอราคาเช่าพื้นที่เพื่อประกอบกิจการ**
**ภายในศูนย์อาหาร (Student union) มหาวิทยาลัยราชภัฏนครศรีธรรมราช ครั้งที่ ๓/๒๕๖๖**

วันที่.....

เรื่อง การเสนอราคาเช่าพื้นที่เพื่อประกอบกิจการภายในศูนย์อาหาร (Student union) มหาวิทยาลัยราชภัฏนครศรีธรรมราช ครั้งที่ ๓/๒๕๖๖

เรียน คณะกรรมการพิจารณาผลการขอเช่าพื้นที่เพื่อประกอบกิจการภายในศูนย์อาหาร (Student union) มหาวิทยาลัยราชภัฏนครศรีธรรมราช ครั้งที่ ๓/๒๕๖๖

กรณีบุคคลธรรมดา ข้าพเจ้า (นาย/นาง/นางสาว).....สกุล.....
อายุ.....ปี เลขที่บัตรประจำตัวประชาชน.....ศาสนา.....เชื้อชาติ.....สัญชาติ.....
กรณีนิติบุคคล บริษัท.....โดย.....
ผู้มีอำนาจทำการแทนหรือผู้ได้รับมอบอำนาจ
ที่อยู่ปัจจุบัน เลขที่.....หมู่ที่.....ตำบล/แขวง.....อำเภอ/เขต.....
จังหวัด.....รหัสไปรษณีย์.....โทรศัพท์ (บ้าน).....
โทรศัพท์ (มือถือ).....ID Line.....E-mail.....

ข้าพเจ้าได้รับทราบหลักเกณฑ์ เงื่อนไข และรายละเอียดการเช่าพื้นที่ฯ เป็นอย่างดีแล้ว และขอเสนอราคาตามพื้นที่เช่าในผังแสดงให้เช่า**ล็อคที่**.....โดยเสนอราคาไม่ต่ำกว่าปีละ ๒๔,๐๐๐ บาท เป็นเงิน ..... บาท (.....) **ร้านที่ ๓** โดยเสนอราคาไม่ต่ำกว่าปีละ ๓๓,๖๐๐ บาท เป็นเงิน..... บาท.....) **ร้านที่**.....โดยเสนอราคาไม่ต่ำกว่าปีละ ๓๖,๐๐๐ บาท เป็นเงิน..... บาท .....)

ลงชื่อ.....ผู้เสนอราคา
(.....)
วันที่...../...../.....

คณะกรรมการพิจารณาผลการขอเช่าพื้นที่เพื่อประกอบกิจการ

๑. .....ประธานกรรมการ
๒. .....กรรมการ
๓. .....กรรมการ
๔. .....กรรมการ
๕. .....กรรมการ
๖. .....กรรมการ
๗. .....กรรมการและเลขานุการ